

CORTE AA
ESCALA: 1/100

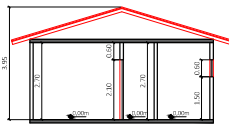

CORTE CC
ESCALA: 1/100

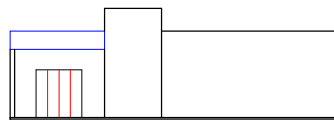

ELEVAÇÃO - 01
ESCALA: 1/100

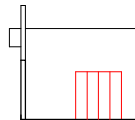

ELEVAÇÃO - 02
ESCALA: 1/100

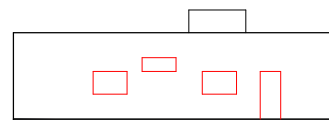

ELEVAÇÃO - 03
ESCALA: 1/100

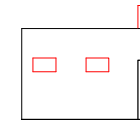

ELEVAÇÃO - 04
ESCALA: 1/100

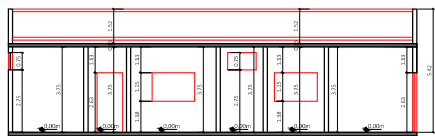

CORTE BB
ESCALA: 1/100

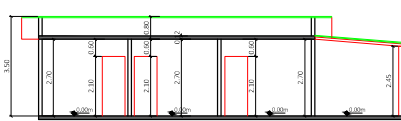

CORTE DD
ESCALA: 1/100

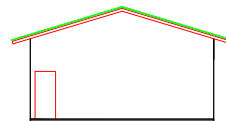

ELEVAÇÃO 05
ESCALA: 1/100

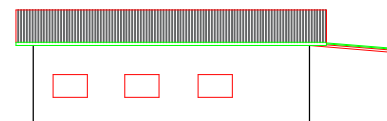

ELEVAÇÃO 06
ESCALA: 1/100

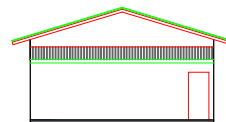

ELEVAÇÃO 07
ESCALA: 1/100



ELEVAÇÃO 08
ESCALA: 1/100

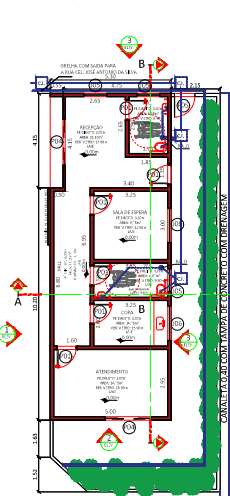

PLANTA BAIXA - CLINICA
ESCALA: 1/100

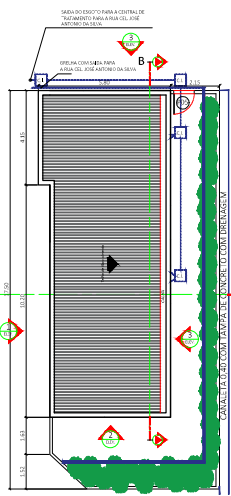

COBERTURA - CLINICA
ESCALA: 1/100

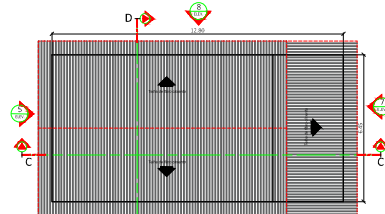

COBERTURA - CASA
ESCALA: 1/100

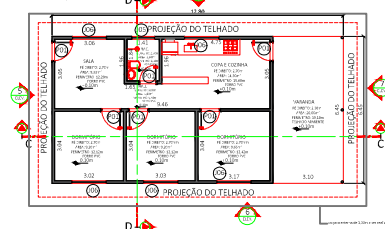

PLANTA BAIXA - CASA
ESCALA: 1/100

QUADRO DE ESQUADRIAS			
LEGENDA	DESCRIÇÃO	LARGURA X ALTURA (CM)	PEITORIL (cm)
J01	JANELA TIPO BASCULANTE COM 3 FOLHAS	250 x 100	110
J02	JANELA TIPO BASCULANTE COM 3 FOLHAS	250 x 100	145
J03	JANELA TIPO BASCULANTE COM 3 FOLHAS	150 x 100	145
J04	JANELA TIPO BASCULANTE COM 3 FOLHAS	250 x 100	250
J05	JANELA TIPO BASCULANTE COM 1 FOLHAS	80 x 60	220
J06	JANELA TIPO BASCULANTE COM 3 FOLHAS	150 x 100	110
P01	PORTA DE GIRO COM UMA FOLHA	80 x 210	-----
P02	PORTA DE GIRO COM DUAS FOLHAS	140 x 210	-----
P03	PORTA DE GIRO COM UMA FOLHAS	70 x 210	-----
P04	PORTA DE CORRER COM DUAS FOLHAS	200 x 210	-----
P05	PORTA DE GIRO COM UMA FOLHA DE GRADE	90 x 210	-----
P06	PORTA DE GIRO COM DUAS FOLHA DE GRADE	250 x 210	-----
P07	PORTÃO DE CORRER	450 x 240	-----
P08	PORTÃO DE CORRER	495 x 300	-----

Título: CONSTRUÇÃO DO CAEE - CENTRO DE ATIVIDADES EDUCACIONAIS ESPECIALIZADAS E REFORMA DA CASA DO ZELADOR
Prop.: PREFEITURA MUNICIPAL DE ITRAPUÃ

Local: Rua Cel. Messias Rosa, esquina com a Rua José Jacinto da Silva, s/n.
Bairro: Centro - Itirapuã - SP

Localização s/ escala

Folha
1/1

Data
Outubro de 2022

RRT PROJETO
nº

nº EXECUÇÃO
nº

MATRICULA
nº

CADASTRO
nº

Áreas	M ²	tx.o	
Terreno	8,397,15	N/A	
CAEE	76,30	0,91	
Casa Zelador	82,56	0,98	
Total	158,86	1,89%	

DECLARO PARA FINS DE DIREITO, TER CIÊNCIA DE QUE TODO O RESÍDUO SÓLIDO DA CONSTRUÇÃO DEVERÁ SER ENCAMINHADO AO ATERRO MUNICIPAL.

PROPRIETÁRIO CNPJ: 05.217.950/0001-05	PREFEITURA MUNICIPAL DE ITRAPUÃ PROPRIETÁRIO
PROJETO ARQUITETÔNICO GAUBER: A27288-6	FABIANO AMORIM ARQUITETO URBANISTA
DIR. TÉCNICA PROJETO URBANÍSTICO GAUBER: A27288-6	FABIANO AMORIM ARQUITETO URBANISTA